

A CENSURA POSTAL DURANTE A OCUPAÇÃO ALEMÃ DA FRANÇA

Com a declaração de guerra e o envio de tropas para os combates, a instalação da Censura Postal Militar foi necessária, pois eram questões de segurança, de inteligência e contrainteligência, evitando-se que informações sobre o que ocorria nos campos de batalha caíssem em poder dos Estados em guerra.

Toda correspondência postal que partia ou chega à França ocupada pela Alemanha era censurada. O governo alemão de ocupação não permitia que a França se comunicasse livremente.

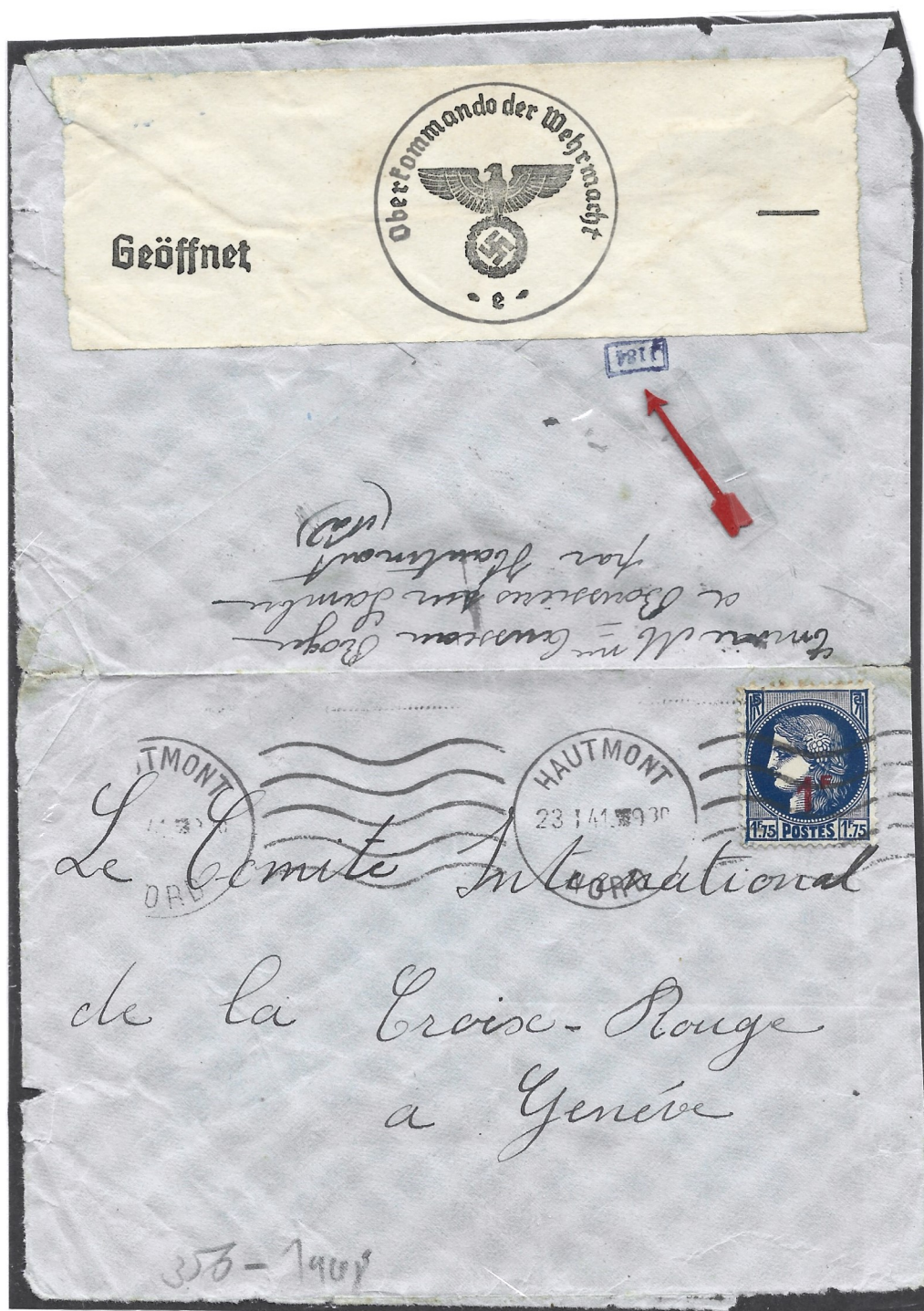

Envelope circulado de Hautmont (norte da França, na fronteira com a Bélgica) para Cruz Vermelha com sede em Genebra – Suíça, em 23/01/1941, pagando porte de um franco e com censura nazista. No verso tira da censura nazista e na seta o número do censor.